

A B C

#



?



Welcome!

**BACK TO
SCHOOL**



**Second Grade
2A**



$22 - 7 =$



$3 \times 4 =$

School Year 2020-2021

Meet Your Teacher



Mariam Hernández

Contact Me

Email:

mariamhernandez@academiaclaret.org

Remind Code: @mh2a

SeeSaw Code: CDIP RLVM

Horario de contacto: **1:30 - 2:30pm**

***Para citas comunicarse a la oficina.**

Los mensajes recibidos después de las 3:00pm serán respondidos el próximo día.

Schedule

DISTANCE LEARNING

PERIOD	MONDAY	TUESDAY	WEDNESDAY	THURSDAY	FRIDAY
7:45 - 8:00	BREAKFAST TIME				
8:00 - 8:30	LANGUAGE ARTS (M. Hernández)	LANGUAGE ARTS (M. Hernández)	LANGUAGE ARTS (M. Hernández)	LANGUAGE ARTS (M. Hernández)	LANGUAGE ARTS (M. Hernández)
8:30 - 9:00	ENGLISH (M. Hernández)	ENGLISH (M. Hernández)	ENGLISH (M. Hernández)	ENGLISH (M. Hernández)	ENGLISH (M. Hernández)
9:00 - 9:30	PHYSICAL ED. (D. Rosario)	DRAMA (J. Berríos)	PHYSICAL ED. (D. Rosario)	DRAMA (J. Berríos)	PHYSICAL ED. (D. Rosario)
9:30 - 10:00	SNACK TIME				
10:00 - 10:30	MATH (M. Hernández)	MATH (M. Hernández)	MATH (M. Hernández)	MATH (M. Hernández)	MATH (M. Hernández)
10:30 - 11:00	SOC. STUDIES (M. Hernández)	SOC. STUDIES (M. Hernández)	SOC. STUDIES (M. Hernández)	SOC. STUDIES (M. Hernández)	SOC. STUDIES (M. Hernández)
11:00 - 11:30	FAITH ED. (R. Hernández)	FAITH ED. (R. Hernández)	FAITH ED. (R. Hernández)	FAITH ED. (R. Hernández)	FAITH ED. (R. Hernández)
11:30 - 12:00	SCIENCE (M. Hernández)	SCIENCE (M. Hernández)	SCIENCE (M. Hernández)	SCIENCE (M. Hernández)	SCIENCE (M. Hernández)

*Subject to change.

Virtual Learning



- ❑ Plataforma para las **clases virtuales** de lunes a viernes de **8:00am - 12:00pm** (ver programa de clases).
- ❑ La administración les proveerá el acceso a la misma.
- ❑ El estudiante **permanecerá conectado todo el tiempo** y la administración se encargará de rotar a la maestra(o) según la clase.
- ❑ Deberá registrarse en las reuniones utilizando el **nombre completo del estudiante y grado**.
Ej: **Adriana J. Santiago 4B**

- ❑ Plataforma para **recibir el material educativo por materia y realizar las tareas diarias y/o assessments asignados**.
- ❑ Deberá registrarse bajo **Student** utilizando el nombre del estudiante completo. Ej: **Adriana J. Santiago**



- ❑ Plataformas para **realizar las pruebas (quizzes) y/o exámenes cortos**.
- ❑ **NO** necesitan registrarse. Solo usarán el link enviado por SeeSaw.

Online Class Rules & Expectations



Find a quiet spot



Camera on



Dress appropriately



Mute your microphone



Raise your hand to speak



Be on time and come prepared

Usar uniforme escolar según el programa de clases.

Desayunar antes de la clase virtual.



No TV or other distractions



No food or drink



No animals on the screen



No speaking when it is not your turn



Not trying your very best

Periodo de merienda 9:30 a 10:00am.

Things you need to know

1. Es importante ser puntuales. Deben conectarse a las **7:50am** para la oración comunitaria.
2. Clases comienzan a las **8:00am**.
3. Se tomará tardanza y asistencia diaria.
4. Las clases virtuales serán grabadas y subidas por la administración en la tarde.
5. De ausentarse para una prueba y/o examen deberán presentar excusa médica para reponerlo.



Homework & Grading Policies

- ❑ Se enviará todos los viernes el calendario semanal con los temas, tareas especiales y/o evaluaciones asignadas a la semana siguiente, por la plataforma **Remind**.
- ❑ El estudiante recibirá las tareas diarias al culminar las clases virtuales (12:00pm). Tendrá hasta el viernes de cada semana para cumplir con el tiempo de entrega de las mismas. **No se enviarán tareas los viernes.**
- ❑ Solo se realizarán evaluaciones cortas (30min) en las materias de español, inglés y matemáticas. **Los dictados, exámenes y/o pruebas cortas** se realizarán en las clases virtuales por **Zoom**.
- ❑ En las clases de **ciencias y estudios sociales** se evaluará con assessments y/o trabajos investigativos.
- ❑ Las puntuaciones de los trabajos, pruebas y/o exámenes se colocarán en Regiweb (*ver reglamento del estudiante pág. 75-81, para acceder*).



Remind & SeeSaw Access Codes

CLASS	TEACHER	REMINDEE CODE	SEESAW CODE
Salón Hogar	M. Hernández	@mh2a	CDIP RLVM
Physical Ed.	D. Rosario	@9b3k8ec	ETUL IBCA
Faith Ed.	R. Hernández	@2aedfe	ZLQU XGXF
Drama	J. Berríos	@teatro2a	MOYN RYUJI

Remind: Comunicación padres y maestros

SeeSaw: Trabajos diarios y/o tareas



How to sign up?



1. Bajar **Remind App** o accede a www.remind.com desde su dispositivo.
2. Crear la cuenta como **I'm a Parent** utilizando el **nombre del estudiante**.
3. Luego **Join class** usando los códigos de cada clase.



1. Bajar **SeeSaw Class App** (NO Family) o acceder a web.seesaw.me.
2. Crear la cuenta como **I'm a Student** usando el nombre del estudiante.
3. Utilizar su email para "sign in"
4. Luego **Join class** usando los códigos de cada clase.

**SIGN
ME UP**

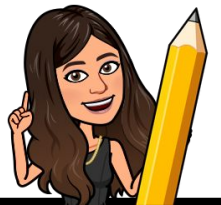

How to do an activity at SeeSaw?

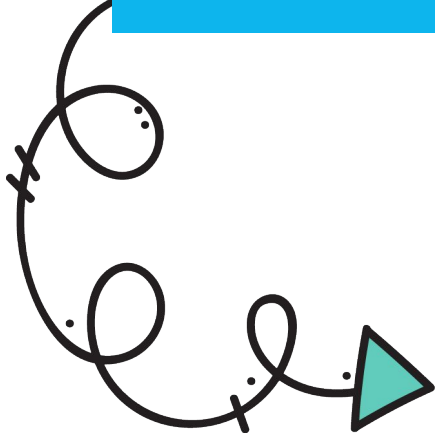

CLASS



Questions?

