

A B C

#



?



Welcome!



**BACK TO  
SCHOOL**



**Third Grade  
3A**



$22 - 7 =$



$3 \times 4 =$

School Year 2020-2021

# Meet Your Teacher



*Michelle Ortiz*



**Contact Me**

Email: [michelleortiz@academiaclaret.org](mailto:michelleortiz@academiaclaret.org)

**Remind Code:** @3a9gfg

**SeeSaw Code:** QFMNVTNK

Horario de contacto: **1:30 - 2:30pm**

**\*Para citas comunicarse a la oficina.**

*Los mensajes recibidos después de las 3:00pm serán respondidos el próximo día.*

# Schedule

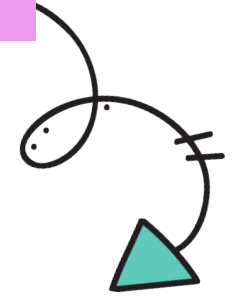

## DISTANCE LEARNING

PERIOD	MONDAY	TUESDAY	WEDNESDAY	THURSDAY	FRIDAY
7:45 - 8:00	BREAKFAST TIME				
8:00 - 8:30	LANGUAGE ARTS (M. Ortiz)	LANGUAGE ARTS (M. Ortiz)	LANGUAGE ARTS (M. Ortiz)	LANGUAGE ARTS (M. Ortiz)	LANGUAGE ARTS (M. Ortiz)
8:30 - 9:00	ENGLISH (M. Ortiz)	ENGLISH (M. Ortiz)	ENGLISH (M. Ortiz)	ENGLISH (M. Ortiz)	ENGLISH (M. Ortiz)
9:00 - 9:30	MATH (M. Ortiz)	MATH (M. Ortiz)	MATH (M. Ortiz)	MATH (M. Ortiz)	MATH (M. Ortiz)
9:30 - 10:00	SNACK TIME				
10:00 - 10:30	DRAMA (J. Berríos)	PHYSICAL ED. (D. Rosario)	DRAMA (J. Berríos)	PHYSICAL ED. (D. Rosario)	DRAMA (J. Berríos)
10:30 - 11:00	SOC. STUDIES (M. Ortiz)	SOC. STUDIES (M. Ortiz)	SOC. STUDIES (M. Ortiz)	SOC. STUDIES (M. Ortiz)	SOC. STUDIES (M. Ortiz)
11:00 - 11:30	SCIENCE (M. Ortiz)	SCIENCE (M. Ortiz)	SCIENCE (M. Ortiz)	SCIENCE (M. Ortiz)	SCIENCE (M. Ortiz)
11:30 - 12:00	FAITH ED. (R. Hernández)	FAITH ED. (R. Hernández)	FAITH ED. (R. Hernández)	FAITH ED. (R. Hernández)	FAITH ED. (R. Hernández)

\*Subject to change.

# Virtual Learning



- ❑ Plataforma para las **clases virtuales** de lunes a viernes de **8:00am - 12:00pm** (ver programa de clases).
- ❑ La administración les proveerá el acceso a la misma.
- ❑ El estudiante **permanecerá conectado todo el tiempo** y la administración se encargará de rotar a la maestra(o) según la clase.
- ❑ Deberá registrarse en las reuniones utilizando el **nombre completo del estudiante y grado**.  
Ej: **Kamila Soto Ortiz 3A**

- ❑ Plataforma para **recibir el material educativo por materia y realizar las tareas diarias y/o assessments asignados**.
- ❑ Deberá registrarse bajo **Student** utilizando el nombre del estudiante completo. Ej: **Kamila Soto Ortiz**



- ❑ Plataformas para **realizar las pruebas (quizzes) y/o exámenes cortos**.
- ❑ **NO** necesitan registrarse. Solo usarán el **link** enviado por SeeSaw.

# Online Class Rules & Expectations



Find a quiet spot



Camera on



Dress appropriately



Mute your microphone



Raise your hand to speak



Be on time and come prepared

Usar uniforme escolar según el programa de clases.

Desayunar antes de la clase virtual.



No TV or other distractions



No food or drink



No animals on the screen



No speaking when it is not your turn



Not trying your very best

Periodo de merienda  
9:30 a 10:00am.

# Things you need to know

1. Es importante ser puntuales. Deben conectarse a las **7:50am** para la oración comunitaria.
2. Clases comienzan a las **8:00am**.
3. Se tomará tardanza y asistencia diaria.
4. Las clases virtuales serán grabadas y subidas por la administración en la tarde.
5. De ausentarse para una prueba y/o examen deberán presentar excusa válida para reponerlo.



zoom

# Homework & Grading Policies

- ❑ Se enviará todos los viernes el calendario semanal con los temas, tareas especiales y/o evaluaciones asignadas a la semana siguiente, por la plataforma **Remind**.
- ❑ El estudiante recibirá las tareas diarias al culminar las clases virtuales (12:00pm). Tendrá hasta el viernes de cada semana para cumplir con el tiempo de entrega de las mismas. **No se enviarán tareas los viernes.**
- ❑ Solo se realizarán evaluaciones cortas (30min) en las materias de español, inglés y matemáticas. **Los dictados, exámenes y/o pruebas cortas se realizarán en las clases virtuales por Zoom.**
- ❑ En las clases de ciencias y estudios sociales se evaluará con assessments y/o trabajos investigativos, NO exámenes.
- ❑ Las puntuaciones de los trabajos, pruebas y/o exámenes se colocarán en Regiweb (*ver reglamento del estudiante pág. 75-81, para acceder*).



# Remind & SeeSaw Access Codes

<b>CLASS</b>	<b>TEACHER</b>	<b>REMIND CODE</b>	<b>SEESAW CODE</b>
Salón Hogar	M. Ortiz	@3a9gfg	QFMN VTNK
<b>Physical Ed.</b>	<b>D. Rosario</b>	<b>@78de48</b>	<b>LDID GGMR</b>
Faith Ed.	R. Hernández	@44c29dd	WGCA UXUT
<b>Drama</b>	<b>J. Berríos</b>	<b>@teatro3a</b>	<b>IBXQ VOBG</b>

Remind: Comunicación padres y maestros  
SeeSaw: Trabajos diarios y/o tareas





# How to sign up?



1. Bajar **Remind App** o accede a [www.remind.com](http://www.remind.com) desde su dispositivo.
2. Crear la cuenta con su email como **I'm a Parent** con el **nombre del estudiante**.
3. Luego **Join class** usando los códigos de cada clase.



1. Bajar **SeeSaw Class App** (NO Family) o acceder a [web.seesaw.me](http://web.seesaw.me).
2. Crear la cuenta (Sign up) como **I'm a Student** usando el nombre del estudiante.
3. Luego **Join class** usando los códigos de cada clase.

**SIGN  
ME UP**

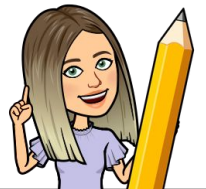

# How to do an activity at SeeSaw?

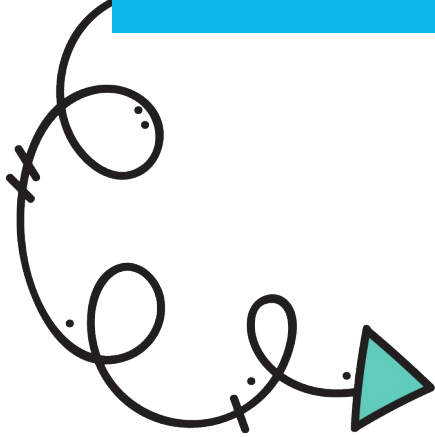

CLASS

LET'S GO



# Questions?

